

WETGEVING BIJ RIJGESCHIKTHEID



NEWSROOM

Jobs Over Viaz Q NL FR EN

[VERKEERSVEILIGHEID](#)
[MOBILITEIT](#)
[VEILIGHEID](#)
[PUBLICATIES](#)
[CONSULTING](#)
[CONTACT](#)



Voor artsen

[Home](#) > [Particulieren](#) > [Rijgeschikheidscentrum CARA](#) > [Voor artsen](#)

De medische rijgeschiktheidsvaluatie is gebaseerd op de medische criteria die vermeld staan in het KB van 23 maart 1998, bijlage 6. Download het KB [hier](#).

Hou uw patiënt op de hoogte van zijn of haar rechten en plichten in verband met hun rijbewijs.

Rijgeschiktheid versus medicatie

Bepaalde types van medicatie kunnen een negatieve invloed hebben op de rijgeschiktheid van een persoon (slaperigheid, misselijkheid, waarnemingsstoornissen, duizeligheid, ...).

Mocht u vragen hebben omtrent medicatiegebruik en het besturen van een voertuig, kan u [hier](#) de medicatieclassificatie downloaden.

Zelf de rijgeschiktheidsbeslissing nemen?

Elke arts/specialist mag een rijgeschiktheidsattest ([model VII](#)) of [model VIII](#)) invullen wanneer er geen locomotorische of visuele problematieken zijn die de rijvaardigheid beïnvloeden. Als arts dient u hierbij steeds rekening te houden met de wettelijke criteria die beschreven staan in [bijlage 6](#).

Bijlagen

[KB 23/3/1998 Bijlage 6 \(pdf, 320.9K\)](#)

[Medicatieclassificatie \(pdf, 1.2M\)](#)

[Attest model VII \(pdf, 264.1K\)](#)

[Attest model VIII \(pdf, 265.3K\)](#)

[CARA folder \(pdf, 83.4K\)](#)

[Medische vragenlijst Nederlands \(pdf, 375.2K\)](#)

RIJBEWIJS

- Groep 1 : rijbewijs AM/A1/A2/A/B/B+E/G
 - Minst strenge criteria
 - Theoretisch en praktisch examen
 - Eigen verklaring ivm kennis folder medische minimumnormen, geschiktheid en ogen
 - Zelf arts raadplegen : beslissing ivm geschiktheid
 - Houder rijbewijs moet dit zelf inleveren
 - Geen controlesysteem



RIJBEWIJS

- Groep 2 : rijbewijs C1/C1+E/C/C+E/D1/D1+E/D/D+E
 - Professioneel vervoer oa chauffeurs van vrachtwagens en bussen, ook vervoersdiensten vb taxi, ambulance, leerlingenbus
 - Meest strenge criteria
 - Rijgeschiktheidsattest (RGA) opgemaakt door de arbeidsarts, na evt doorverwijzing/attest specialist
 - Procedure :
 - a) invullen eigen verklaring en ondertekenen
 - b) oogonderzoek
 - c) algemeen medisch onderzoek
 - Beslissing ivm geschiktheid, opmaken attest met evt voorwaarden, beperkingen vb bril, duur, afstand



CONTACT PRIVACY POLICY DISCLAIMER CODE-DE-LA-ROUTE.BE (FR)

START ACTUALITEIT REGELGEVING DOWNLOADS LINKS

Start > Regelgeving > Per niveau > Koninklijke besluiten > KB 23-03-1998

23 MAART 1998. - Koninklijk besluit betreffende het rijbewijs.
(B.S. 30.04.1998)

Bijlage 6. Minimumnormen en attesten inzake de lichamelijke en geestelijke geschiktheid voor het besturen van een motorvoertuig

INHOUD :

1. Beschrijving functionele stoornissen en aandoeningen die de uitsluiting tot gevolg hebben en de geneeskundige normen waaraan de kandidaat voor een rijbewijs of een voorlopig rijbewijs en de houder van een rijbewijs, moeten voldoen
2. Normen betreffende de fysieke en geestelijke geschiktheid
3. Normen betreffende de visuele functies
4. Normen betreffende het gebruik van alcohol, psychotrope stoffen en geneesmiddelen
5. Normen betreffende nier- en leveraandoeningen/implantaten
6. Implantaten
7. Rijgeschiktheidsattest voor de kandidaat voor het rijbewijs van groep 1
8. Rijgeschiktheidsattest voor de kandidaat voor een rijbewijs van groep 1, afgeleverd door een oogarts
9. Eigen verklaring voor de kandidaat voor het rijbewijs van groep 2
10. Oogonderzoek - kandidaat voor het rijbewijs van groep 2
11. Rijgeschiktheidsattest voor de kandidaat voor het rijbewijs van groep 2
12. Rijgeschiktheidsattest afgeleverd door de geneesheer van het centrum bedoeld in artikel 45 van het koninklijk besluit van 23 maart 1998 betreffende het rijbewijs aan de kandidaat voor het rijbewijs van groep 1

**1. Neurologische aandoeningen****1.1. Normen voor de kandidaten van groep 1**

1.1.1. Voor de kandidaten met een neurologische aandoening bepaalt de neuroloog de rijgeschiktheid en de geldigheidsduur ervan.

Indien de kandidaat een neurologische aandoening heeft die zich uit door een verminderde functionele vaardigheid om veilig een motorvoertuig te besturen, wordt de rijgeschiktheid en de geldigheidsduur ervan bepaald door de geneesheer van het centrum bedoeld in artikel 45 van het koninklijk besluit van 23 maart 1998 betreffende het rijbewijs.

1.1.5. Bij de beoordeling van sensibele of motorische stoornissen of van evenwichts- of coördinatiestoornissen veroorzaakt door een aandoening van het centraal of het perifeer zenuwstelsel, wordt rekening gehouden met de functionele gevolgen en de mogelijke progressie van de aandoening.

1.2. Normen voor de kandidaten van groep 2

De kandidaat kan rijgeschikt worden verklaard wanneer hij minstens een jaar vrij is van belangrijke neurologische afwijkingen. Een verslag van een neuroloog is vereist.



8. Aandoeningen van het gehoor en vestibulair systeem

- 8.1. De kandidaat die een aandoening van het vestibulair stelsel heeft, die een plotselinge aanval van duizeligheid of een plotselinge evenwichtsstoornis kan veroorzaken is niet rijgeschikt.
- 8.2. De geneesheer, gekozen door de kandidaat van groep 1, verwijst de kandidaat naar een specialist Neus-, Keel- en Oorziekten voor het inwinnen van een advies betreffende de rijgeschiktheid en geldigheidsduur ervan.
- 8.3. Voor de kandidaat van groep 2 is een verslag van de specialist Neus-, Keel- en Oorziekten vereist.
- 8.4. De kandidaat van groep 1 of 2 met hypoaccusie of doofheid is rijgeschikt indien dit niet gepaard gaat met ernstige vestibulaire stoornissen.

– 3 groepen van vertigo

- Plots optredende en langzaam uitstervende vertigo: ongeschikt zolang symptomen
- Paroxysmale vertigo: symptoomvrije intervallen
 - Ménière: geschikt vanaf 6 maand na laatste aanval?
 - Benigne positionele paroxysmale vertigo: duurt meestal niet langer dan 6 maanden zonder behandeling
- Chronische vertigo: ongeschikt

VII. RIJGESCHIKTHEIDSTEST VOOR DE KANDIDA(A)T(E) VOOR HET RIJBEWIJS VAN GROEP 1

Ik ondergetekende,, geneesheer, verklaar hierbij de hiernavermelde kandida(a)t(e) onderzocht te hebben en hem/haar overeenkomstig de bepalingen van bijlage 6 van het koninklijk besluit van 23 maart 1998 betreffende het rijbewijs naar de desbetreffende specialist(en) te hebben verwezen.

Op basis van mijn vaststellingen en de ingewonnen adviezen verklaar ik de kandida(a)t(e) hierna vermeldde: (*)

- niet rijgeschikt voor het besturen van voertuigen van de categorie (*) AM A1 A2 A B B+E G (*)
- rijgeschikt voor het besturen van voertuigen van de categorie (*) AM A1 A2 A B B+E G (*) zonder aanpassingen, voorwaarden noch beperkingen
- rijgeschikt voor het besturen van voertuigen van de categorie (*) AM A1 A2 A B B+E G (*) onder volgende voorwaarden of beperkingen:
- code 02, gehoorprothese/hulp communicatie
 - code 61 : beperkt tot verkeersdeelname van 1 uur na zonsopgang tot 1 uur voor zonsondergang.
 - code 62 : beperkt tot verkeersdeelname binnen een straal vankm rond de woonplaats of alleen in de aangegeven plaats-/landstreek
 - code 63 : beperkt tot het rijden zonder passagiers
 - code 64 : beperkt tot het rijden met een snelheid van niet meer dankm/u;
 - code 65 : rijden enkel onder begeleiding van een houder van een rijbewijs
 - code 66 : beperkt tot het besturen zonder aanhangwagen
 - code 67 : niet geldig op autosnelwegen
 - code 68 : zonder alcohol

Op basis van medische vaststellingen en, overeenkomstig voormelde bijlage 6, heeft deze geschiktheidsverklaring: (*)

- een onbeperkte geldigheidsduur
- een geldigheidsduur beperkt totJ.....

Ik verklaar de mij ter beschikking gestelde medische adviezen te bewaren in het dossier van de kandida(a)t(e) voor een periode van 6 jaar.

Identificatie van de kandida(a)t(e)

Naam :

Voornaam :

Geboortedatum :/...../.....

Rijksregisternummer (facultatief) :

Adres :

Identificatie van de geneesheer

Naam : Stempel

Adres :



9

CENTRUM VOOR RIJGESCHIKTHEID EN VOERTUIGAAANPASSING

Je moet nog starten met je rijopleiding.

Je bent reeds geslaagd voor je theorie-examen.

Je hebt reeds een voorlopig rijbewijs.

Of je hebt reeds een rijbewijs.

maar... door een aangeboren of verworven letsel, ziekte, een ongeval of enig andere oorzaak is er een mogelijke vermindering van je functionele vaardigheden, die een invloed kunnen hebben op het veilig besturen van een motorvoertuig.

Deze verminderde functionele vaardigheden kunnen het gevolg zijn van een aantasting van het musculo-skeletaal systeem, een aandoening van het centraal of perifere zenuwstelsel of elke andere aandoening, waardoor een beperking ontstaat van de motorische controle, de waarneming, het gedrag en het beoordelingsvermogen, een vermindering van het gezichtsveld, of -scherpte ...

Met andere woorden, je hebt een verminderde functionele vaardigheid die een invloed kan hebben op het besturen van een bromfiet, motorfiets, auto, vrachtwagen of bus.

In dat geval neem je zelf contact op met je arts die je eventueel zal doorverwijzen naar het CARA, een afdeling van het Belgisch Instituut voor de Verkeersveiligheid.

Wat doet het CARA?

Het CARA beschikt over een team van specialisten om je rijgeschiktheid na te gaan.

- De artsen van het CARA onderzoeken of je als bestuurder van een motorvoertuig waarvoor een rijbewijs van de categorie A3, A, B, B+E of G vereist is, beantwoordt aan de medische minimumnormen die de wet voorschrijft (K.B. 23 maart 1998).

- Als je een cognitief probleem hebt (bijvoorbeeld aandachts- en concentratiestoornissen, gedragsstoornissen, moeilijkheden met het inschatten van afstanden, snelheden en verkeerssituaties, verouderingsverschijnselen,...) dan hoort ook een neuropsychologisch onderzoek tot de procedure.

- De aanpassingsdeskundigen van het CARA bekijken of je eventueel bepaalde aanpassingen nodig hebt om veilig een motorvoertuig te kunnen besturen.



Zijn alle bevindingen gunstig, dan krijg je het rijgeschiktheidsattest dat je nodig hebt om je voorlopig rijbewijs aan te vragen, om je ingeleverde rijbewijs terug te bekomen of om de geldigheidsduur van je rijbewijs te verlengen. Voor rijbewijzen van de categorie A3, A, B, B+E of G mag enkel een arts of de arts van het CARA een rijgeschiktheidsattest afleveren.

Het CARA beschikt verder over aangepaste lesauto's die je autorijopleiding gratis kan gebruiken voor de praktijkopleiding of om je te laten wennen aan de nieuwe rijwijze.

Ben je kandidaat of houder van een rijbewijs van groep 2 (categorie C, D of B bezoldigd vervoer) en heb je een functiestoornis, dan zal het CARA het technisch advies ter beschikking stellen van de kuerende arts. Het CARA beschikt ook over een aangepaste lesvrachtwagen.

Het CARA maakt je tevens wegwijs in de administratieve procedures voor het behalen of opnieuw verkrijgen van je rijbewijs, eventuele aanpassingen aan je voertuig, financiële tussenkomsten, rolstoelberging, autoketuring, gordeldracht enz.



WETGEVING BIJ WERKHERVATTING

ARBEIDSGENEESKUNDE

- De wet van 4 augustus 1996 betreffende het welzijn van de werknemers (Europese richtlijn 89/391/EEG)
- Voor personen met een arbeidsovereenkomst, niet voor zelfstandigen
- Wettelijke taken van Diensten Preventie en Bescherming op het Werk
 - Risico-identificatie en evaluatie
 - Toezicht op de gezondheid van werknemers
 - Gezondheidsbevordering, opleiding en onderwijs, organisatie van eerste hulp, ...

MEDISCHE CONTACTEN

- **Verplicht:** voor werknemers met veiligheidsfunctie/waakzaamheid/risico's
 - voorafgaand onderzoek (vóór indiensttreding)
 - periodiek gezondheidsonderzoek
 - werkhervattingsonderzoek

- **Optioneel:** voor alle werknemers
 - spontaan overleg
 - bezoek “voorafgaand aan werkhervatting”
 - re-integratie na tijdelijke of definitieve arbeidsongeschiktheid
 -

MEDISCHE CONTACTEN

- **Verplicht:** voor categorieën werknemers met beroepsrisico
 - voorafgaand onderzoek (vóór indiensttreding)
 - periodiek gezondheidsonderzoek
 - werkhervattingsonderzoek

- **Optioneel:** voor alle werknemers
 - spontaan overleg
 - bezoek “voorafgaand aan werkhervatting”
 - re-integratie na tijdelijke of definitieve arbeidsongeschiktheid
 -

“INFORMELE” RE-INTEGRATIE

- **Werkhervattingsonderzoek**
 - Verplicht voor werknemers onderworpen aan gezondheidstoezicht
 - Na minstens 4 aaneengesloten weken afwezigheid wegens ziekte, ongeval of bevalling (art. I.4-36 §1)
 - Gedurende de eerste 10 dagen na RTW
 - Formele beslissing over arbeids(on)geschiktheid
- **Bezoek voorafgaand aan de werkhervatting**
 - Iedere medewerker
 - Tijdens ziekteverlof
 - Betaald door de werkgever
 - Bespreking mogelijke werkaanpassingen (art. I.4-36 §2)
 - Informeel advies van de arbeidsarts (geen beslissing)

WETGEVING RE-INTEGRATIE WERKNEMER

- KB 28/10/2016 - Start 01/12/2016
- Doelstelling: het bevorderen van de **re-integratie van werknemers** die de afgesproken werkzaamheden niet meer kunnen uitvoeren door:
 - tijdelijk aangepast werk aanbieden
 - het vinden van een definitief aangepast of ander werk
- Niet verplicht
- Het re-integratietraject wordt gestart door
 - werknemer / behandelend arts (mogelijk na 1 ziektedag)
 - adviserend arts (ziekenfonds)
 - werkgever (pas na 4 maanden)

WETGEVING RE-INTEGRATIE WERKNEMER

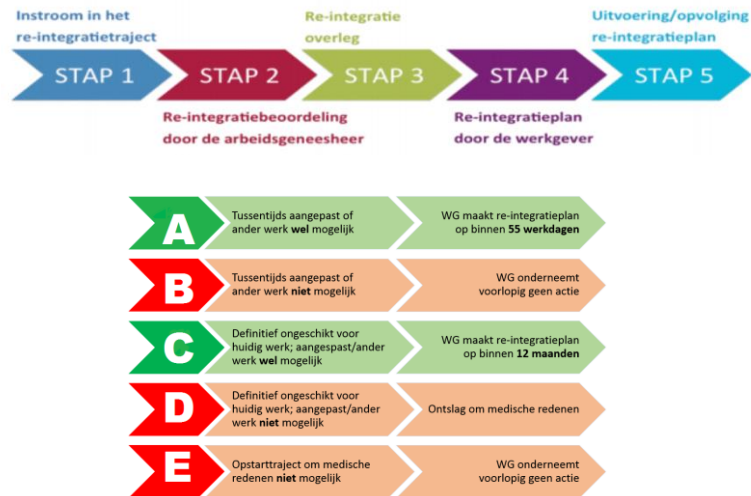

TAKE HOME MESSAGES

- Vraag steeds naar de job en motivatie / barrières
- Complexe wetgeving
- Match tussen werkvereisten en capaciteiten / competenties
- Terugkeer naar het werk kan via verschillende wegen
- Re-integratie: informeel >> formeel
- Er is meer communicatie nodig tussen verschillende actoren en disciplines

REFERENTIES

- Vind uw arbeidsarts : <https://www.seed-connect.be/>
Of www.mijngezondheid.be
- VIAS : <https://vias.be/nl/particulieren/cara/voor-artsen/>
- CARA : <https://www.vias.be/nl/particulieren/cara/voor-artsen/>
- FOD Waso : <https://werk.belgie.be/nl/themas/welzijn-op-het-werk>
- Beswic : <https://www.beswic.be/nl/themas/terug-aan-het-werk>
- Fedris : Federaal agentschap voor beroepsrisico's : <https://fedris.be/nl>
- VDAB : <https://www.vdab.be/arbeidshandicap/default1.shtml>



19

 FACULTEIT GENEESKUNDE EN
GEZONDHEIDSWETENSCHAPPEN

Lutgart Braeckman

Afdeling Arbeidsgeneeskunde

Vakgroep volksgezondheid en eerstelijnszorg

Corneel Heymanslaan10, 4K3 (ingang 42)

9000 Gent

 Ghent University

 @ugent

 Ghent University

E lutgart.braeckman@ugent.be

T +32 9 332 36 91

www.ugent.be

